

Wohnen am Oberhof

Bad-Homburg, Ober-Erlenbach
Doppelhaushälfte
Haus 08

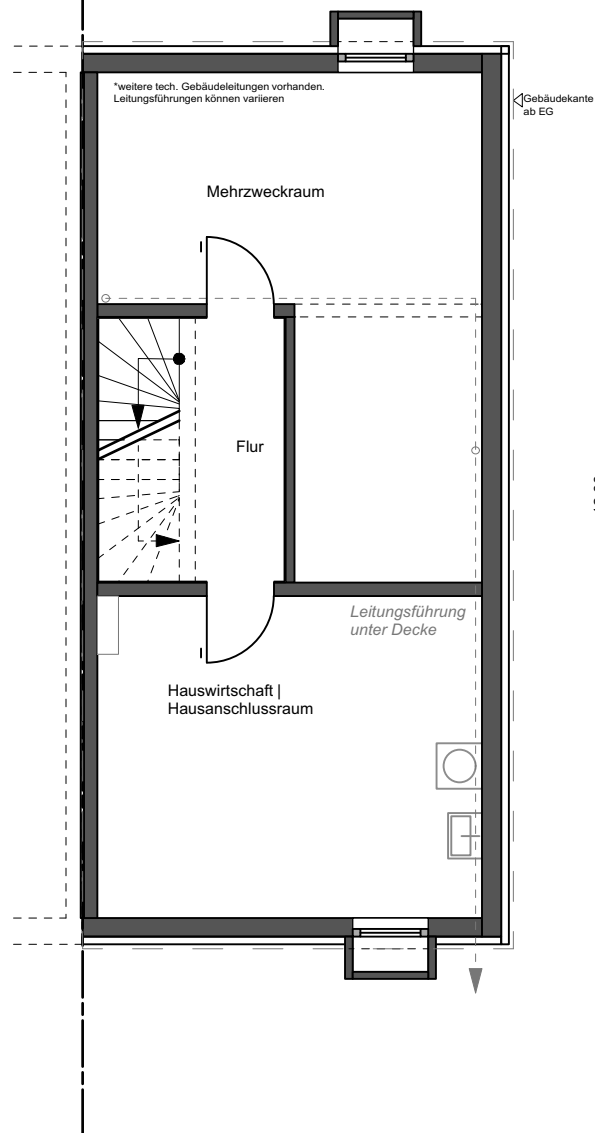

Untergeschoss

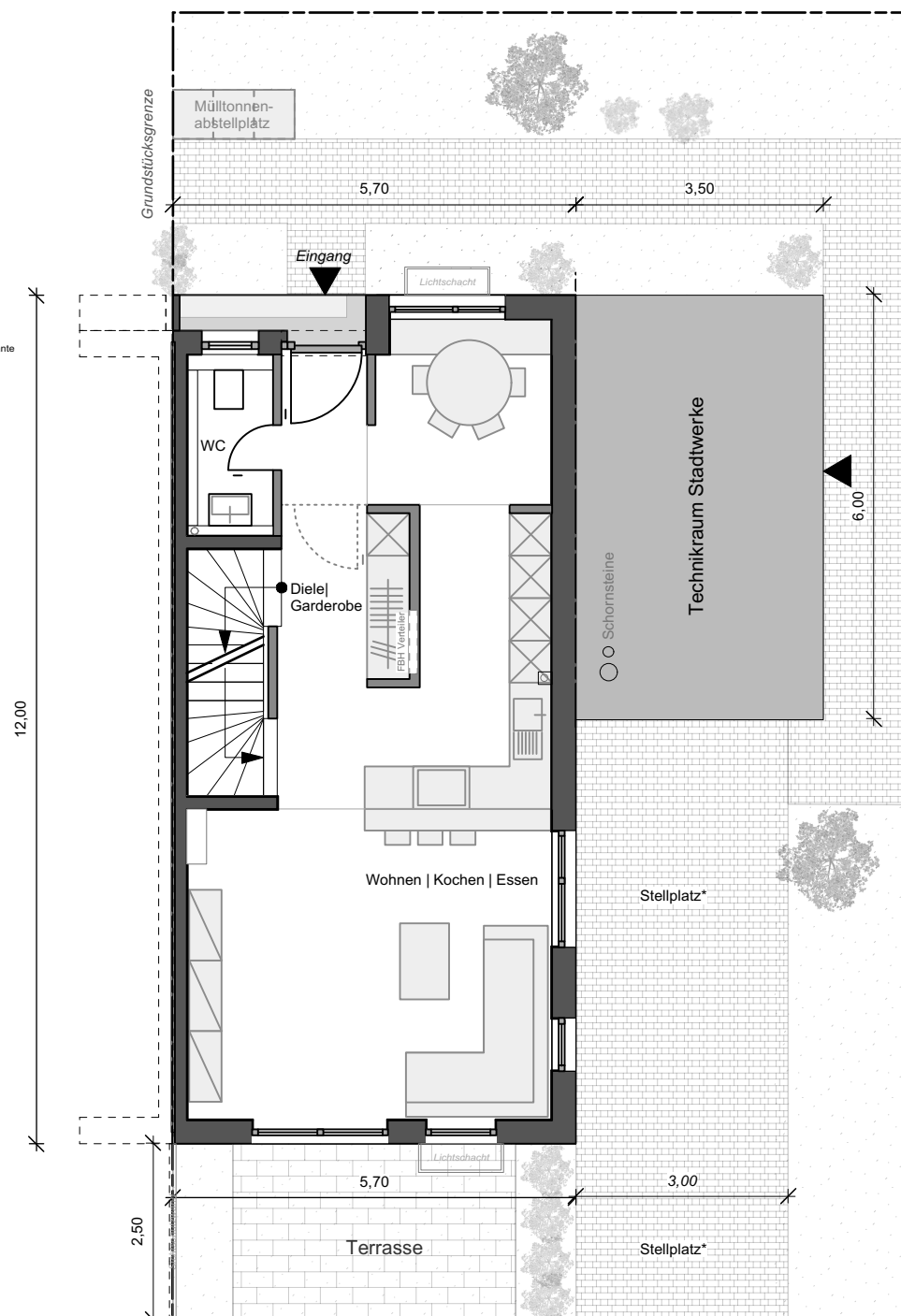

Erdgeschoss

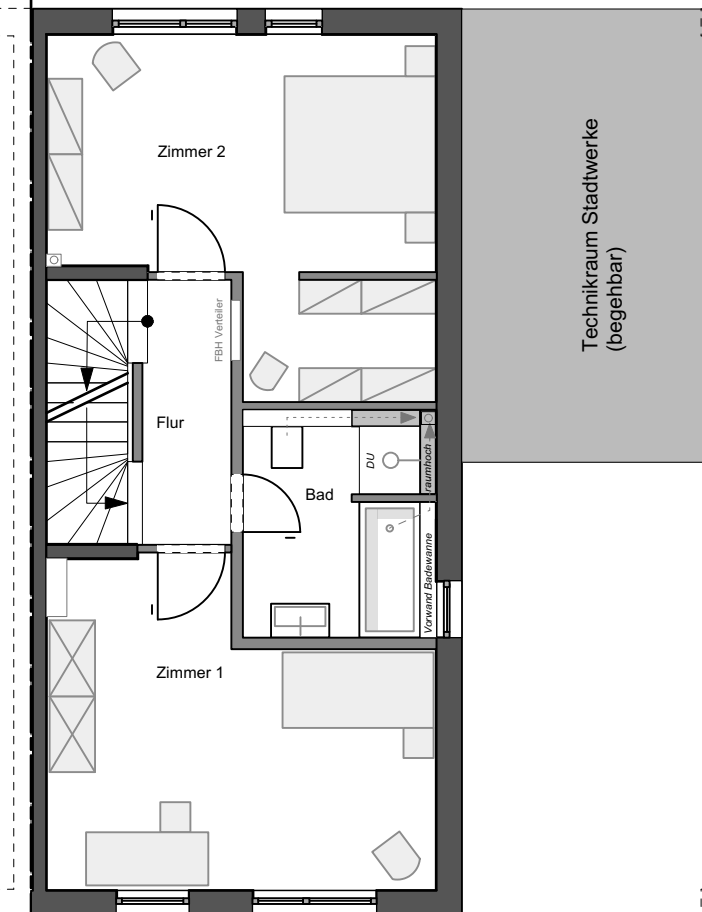

Obergeschoss

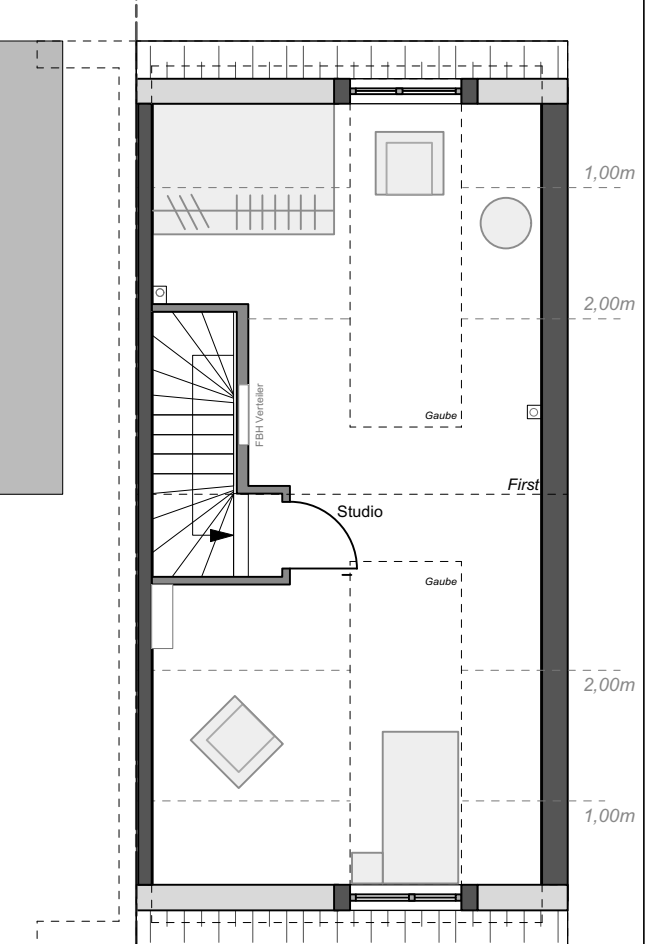

Dachgeschoss

A 1.308d

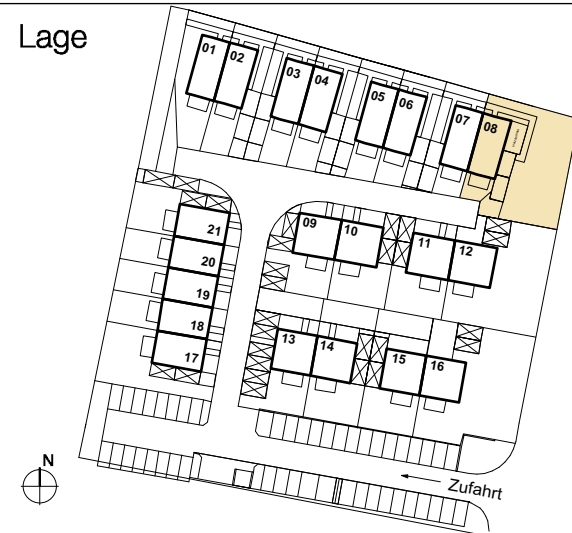

| Wohn- & Nutzfläche nach WoFIV | | (Terrasse 50%) | |
|-------------------------------|--------------------------------|--|-------------------------------|
| Wohnfläche: | Grundfläche: | Nutzfläche: | |
| UG | | KG | |
| Flur | 6,7 m ² | Mehrzweckraum | 24,1 m ² |
| EG | | Hauswirtschafts- und Hausanschlussraum | 22,0 m ² |
| Diele / Garderobe | 7,1 m ² | | |
| WC | 3,1 m ² | | |
| Wohnen / Essen / Kochen | 40,7 m ² | Nutzfläche gesamt: | ca. 46,1 m² |
| Terrasse | 5,0 m ² | | |
| | 10,0 m ² | | |
| OG | | | |
| Flur | 4,0 m ² | | |
| Bad | 7,4 m ² | | |
| Zimmer 1 | 19,3 m ² | | |
| Zimmer 2 | 20,2 m ² | | |
| DG | | | |
| Studio | 31,8 m ² | | |
| Wohnfläche gesamt: | ca. 145,3 m² | | |
| Grundstücksgröße: | ca. 440 m² | | |

Legende

Stellplatz* = *Es besteht die Möglichkeit als Sondernutzung einen der beiden Stellplätze mit einer Garage bzw. Überdachung auszustatten. (gemäß Bebauungsplan Nr.132 "Oberhof" der Stadt Bad Homburg v. der Höhe, 4.2)

Maßstab: 1:100
Format: A3
Datum: 20.05.2020
gez.: JAP / MD

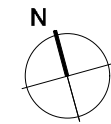

Bauträger:

wohnbau  HESS

hier wohnen Sie richtig

Vertrieb:

LUTZ BERNDT
IMMOBILIEN

Wohnen am Oberhof
 Bad-Homburg, Ober-Erlenbach
 Doppelhaushälfte
 Haus **08**

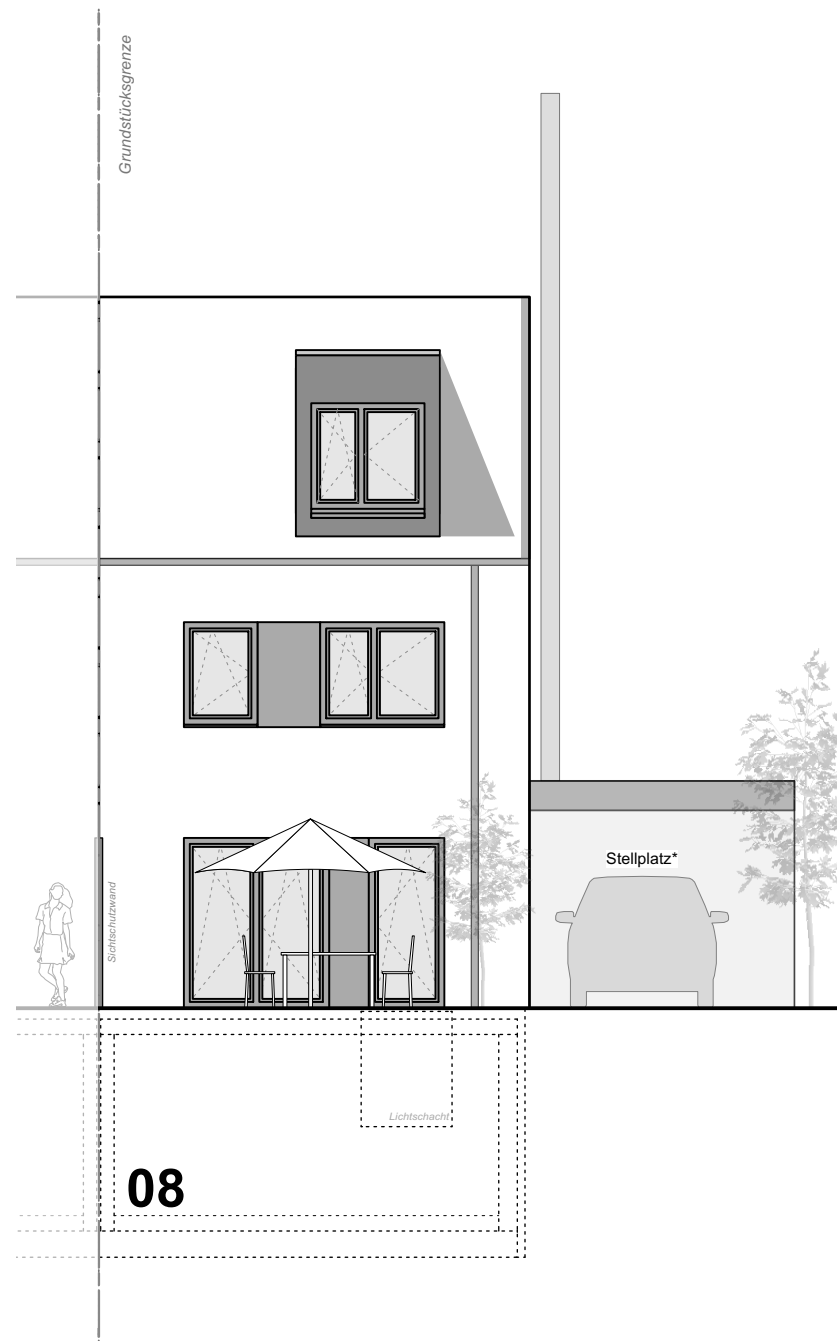

Ansicht Süd (Garten)



Ansicht Nord (Hauseingang)

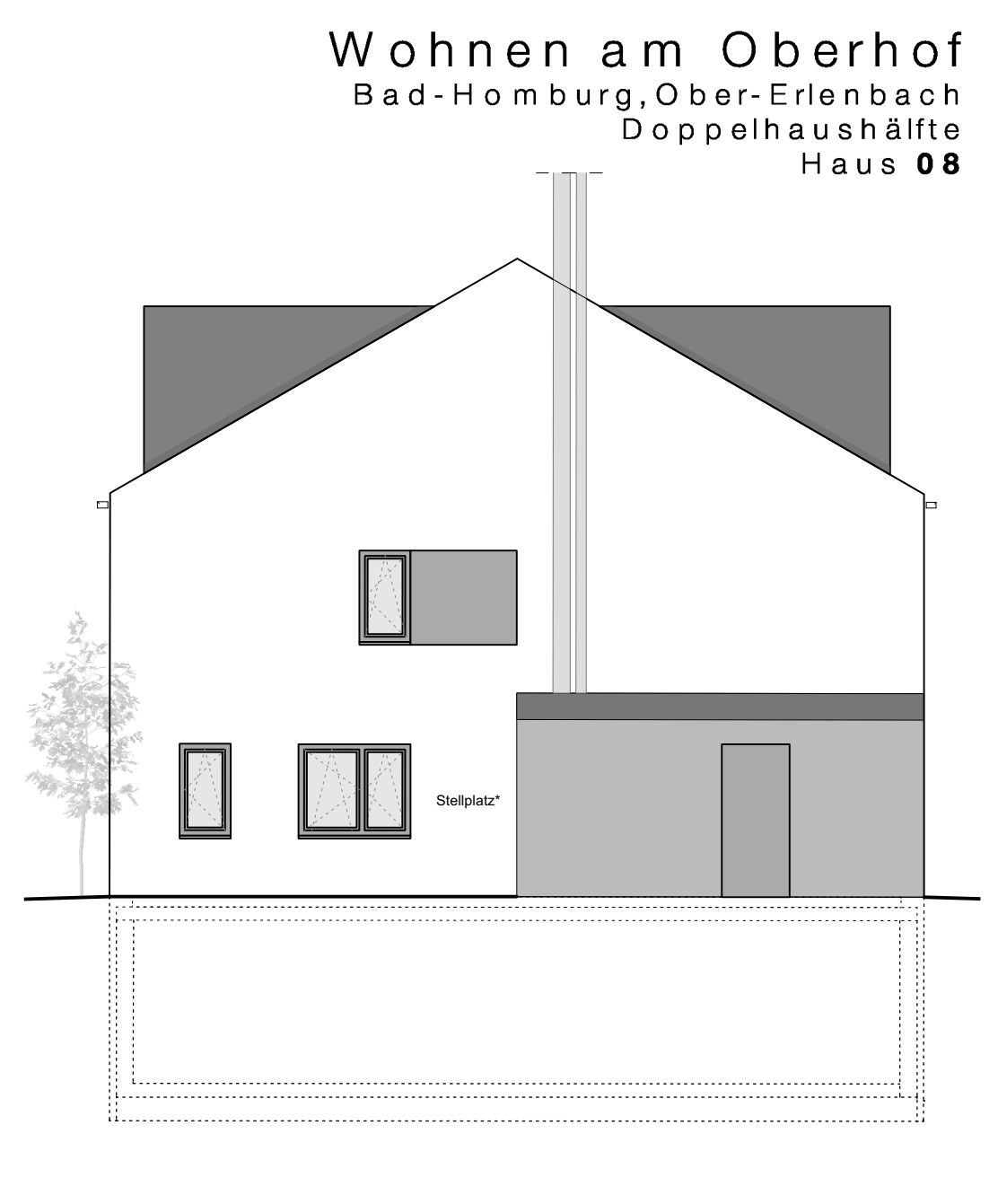

Ansicht Ost

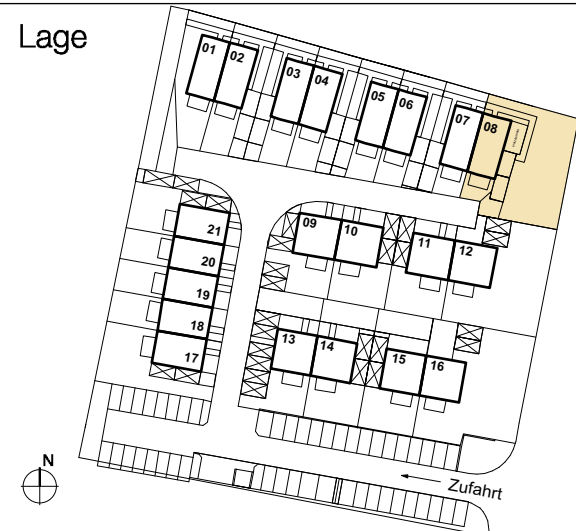

Legende

Stellplatz* = *Es besteht die Möglichkeit als Sondernutzung einen der beiden Stellplätze mit einer Garage bzw. Überdachung auszustatten. (gemäß Bebauungsplan Nr.132 "Oberhof" der Stadt Bad Homburg v. der Höhe, 4.2)

Maßstab: 1:100
 Format: A3
 Datum: 20.05.2020
 gez.: JAP / MD

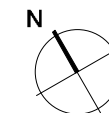

Bauträger:

wohnbau **H** HESS
hier wohnen Sie richtig

Vertrieb:

LUTZ BERNDT
 IMMOBILIEN

Wohnen am Oberhof
 Bad-Homburg, Ober-Erlenbach
 Doppelhaushälfte
 Haus **02 / 04 / 06 / 08**

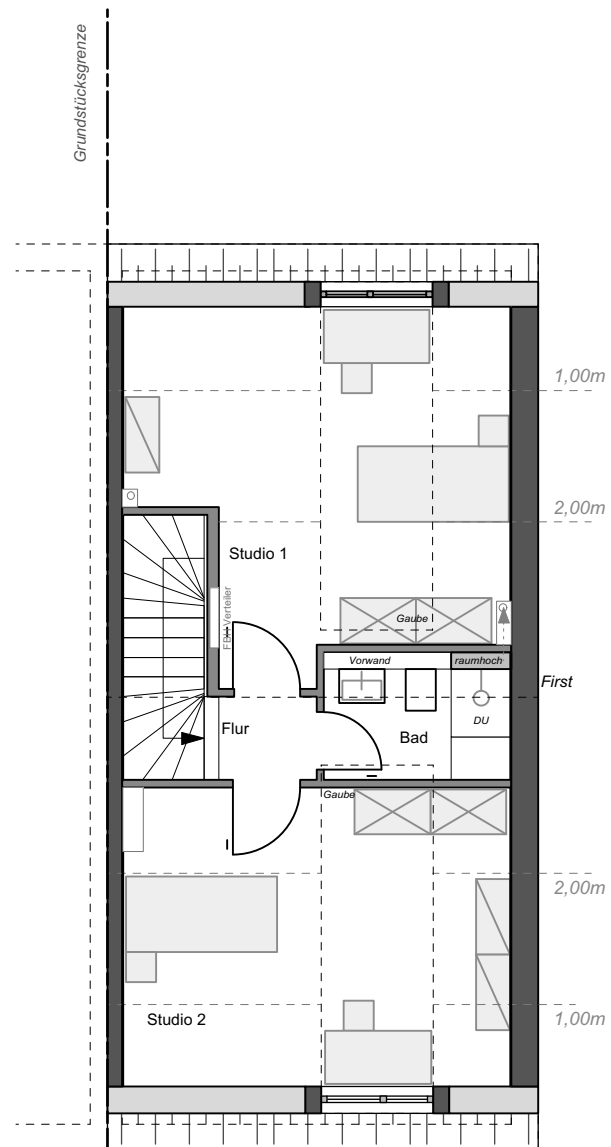

Ausbauvariante 1 im DG
 2 Raum Variante mit Bad

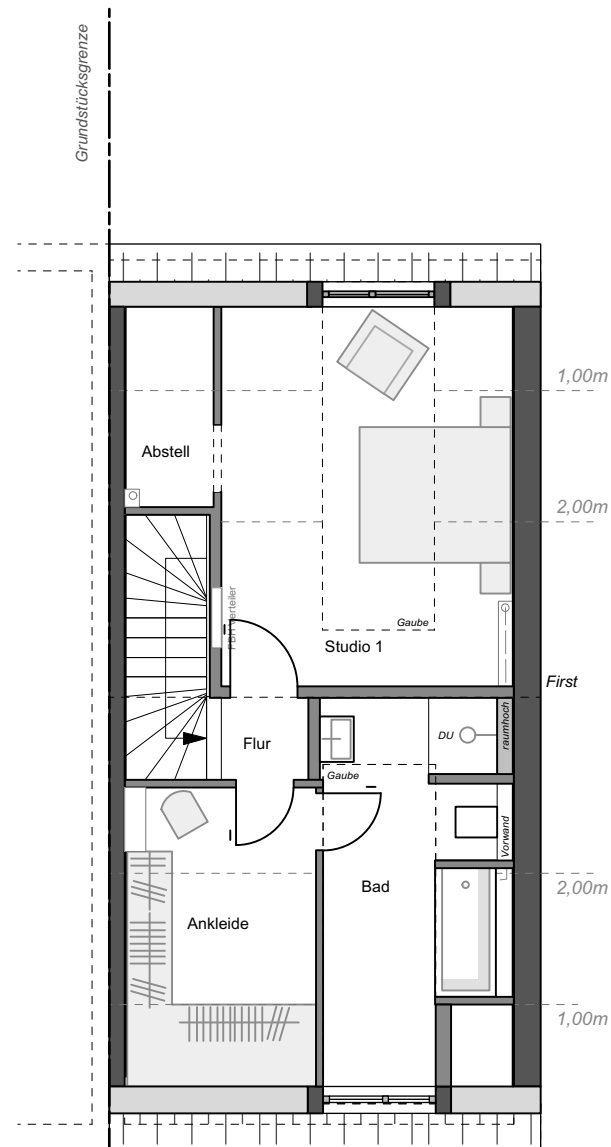

Ausbauvariante 2 im DG
 Raum Variante mit Bad und Ankleide

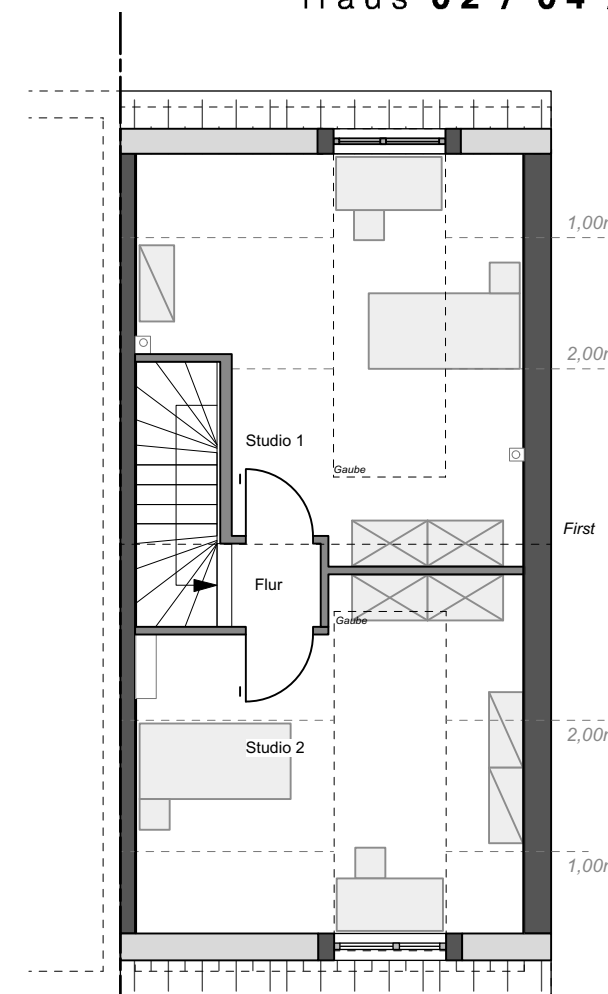

Ausbauvariante 3 im DG
 2 Raum Variante

Lage

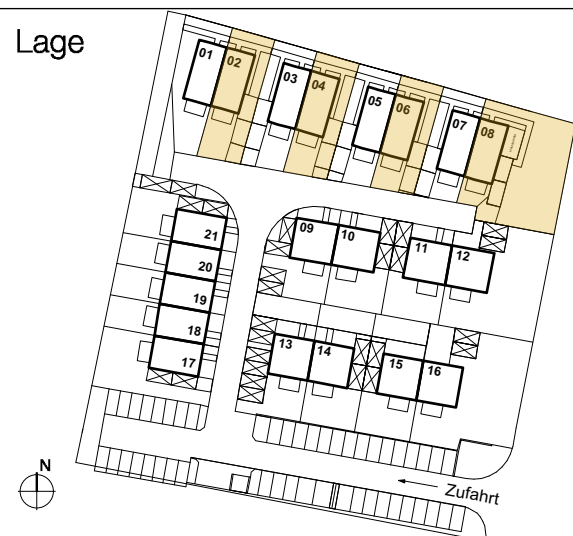

Wohn- & Nutzfläche nach WoFIV
 Wohnfläche:

- DG**
- Variante 1:**
Wohnfläche gesamt: ca. 30,8 m²
- Variante 2:**
Wohnfläche gesamt: ca. 30,4 m²
- Variante 3:**
Wohnfläche gesamt: ca. 31,3 m²

Legende

Stellplatz* = *Es besteht die Möglichkeit als Sondernutzung einen der beiden Stellplätze mit einer Garage bzw. Überdachung auszustatten. (gemäß Bebauungsplan Nr.132 "Oberhof" der Stadt Bad Homburg v. der Höhe, 4.2)

Maßstab: 1:100
 Format: A3
 Datum: 05.06.2020
 gez.: JAP / MD

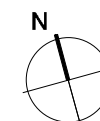

Bauträger:



Vertrieb:

